

# 肝臓病教室vol.2

## 知って得する！肝炎と医療助成



IMSグループ  
イムス札幌消化器中央総合病院  
医事課 根田 郁美

# はじめに



肝臓ってどういう働きをしているの？

イメージは、**からだの加工工場**！  
アルコールを飲んだら体の不要なものとして  
排出したり、食物を摂取したらそれをからだの  
エネルギーに変えたりしています。



# はじめに



よく聞く**肝炎**ってどういう病気？

何らかの原因で**肝臓の細胞に炎症**が  
起こり、肝臓が傷んでいる状態のことなんです



# 肝炎の原因

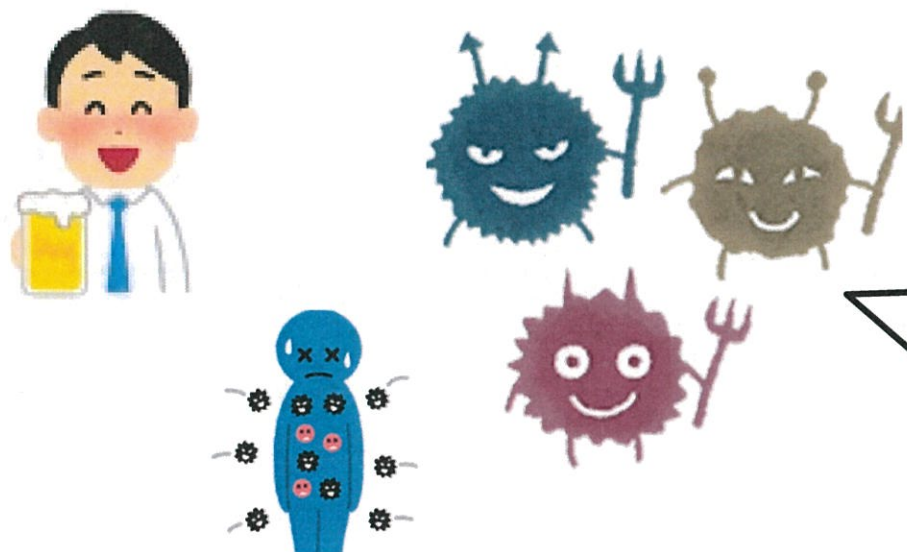

日本でいちばん多いのは、  
B型・C型肝炎ウィルス感染に  
よるもの！  
40歳以上が9割も！

肝炎の悪化を防いで、肝硬変や肝がんへの進行を防ぐために・・・

**肝炎ウィルス検査を受けましょう！！！！**

# B・C型肝炎を調べるには？

札幌市にお住まいの方  
過去に検査をしたことがない

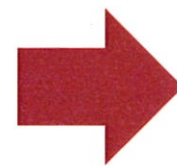

無料で検査可能





無料

# 受けましたか？ 札幌市肝炎ウイルス検査

肝炎って・・・？

ある原因によって肝臓に炎症が起きている状態のことです。原因はアルコールや脂肪肝などありますが日本人に多いのはウイルスに感染して起きる肝炎です。



ウイルスには食べ物から感染するA型やE型などがありますが、断然多いのはB型・C型です！！

悪化すると  
肝硬変や肝がんの  
リスクUP！！



採血だけの  
簡単な検査



札幌市在住の方は  
1回無料！



お問い合わせ先  
イムス札幌消化器中央総合病院 健診センター  
011-611-1391 (代表)

今日予定している採血と  
一緒にやりたい！

近くを通りがかったから  
検査してみようかな・・・

# もし肝炎と診断されたら・・・

治療方法は進化しています！  
昔と違ってツライ・治療費が高い治療ではありません。

B型肝炎はコントロールが可能ですし、  
C型肝炎は今は飲み薬で治るのです！！  
そして副作用もほとんどありません！



# 治療費っていくらかかる??

## B型肝炎：治療薬（核酸アナログ製剤）



75歳以上の場合（医療費1割負担）・・・

処方薬1ヶ月分：約3,000～8,000円

処方薬3ヶ月分：約9,000～14,000円

75歳未満の場合（医療費3割負担）・・・

処方薬1ヶ月分：約9,000～25,000円

処方薬3ヶ月分：約27,000～75,000円



# 治療費っていくらかかる??

C 型 肝 炎 : 治療薬 (インターフェロンフリー治療薬)



75歳以上の場合 (医療費1割負担) ...  
処方薬1(3)ヶ月分: 約8,000~14,000円

75歳未満の場合 (医療費3割負担) ...  
処方薬1ヶ月分: 約110,000~5,000,000円  
(限度額適用認定証申請で35,400~約270,000円)

# 医療費は安くできる??

## 方法その1

### 「高額療養費制度」を利用する

※一旦窓口で負担額分を支払い後手続きし、払い戻しを受ける方法と  
支払い前に手続きを行い、窓口負担額を軽減する方法があります

70歳以上：8,000～44,000円（個人）

15,000～80,100円前後（世帯合計）

70歳未満：35,400～260,000円前後（年収別）

※月額

健康保険をお持ちの方すべて対象



# わたしの負担額は??

(例) 医療費総額：100万円

70歳未満

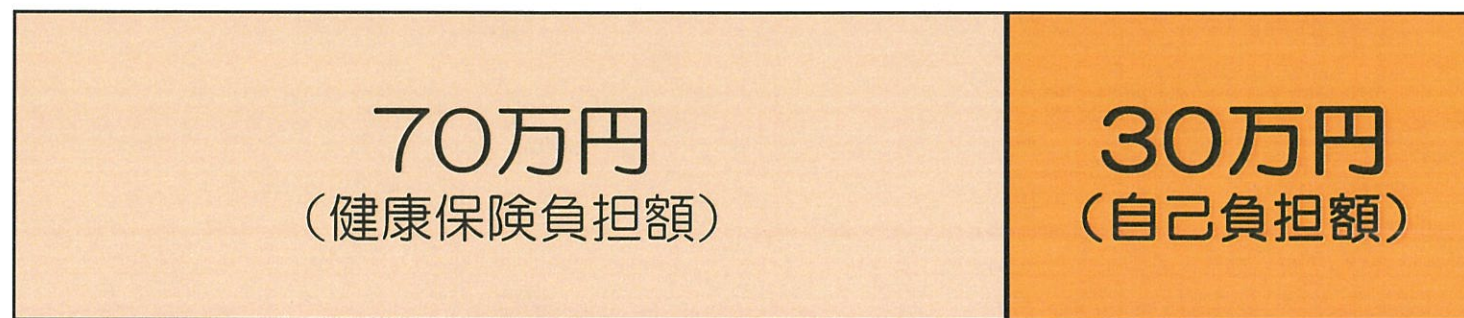

70歳以上

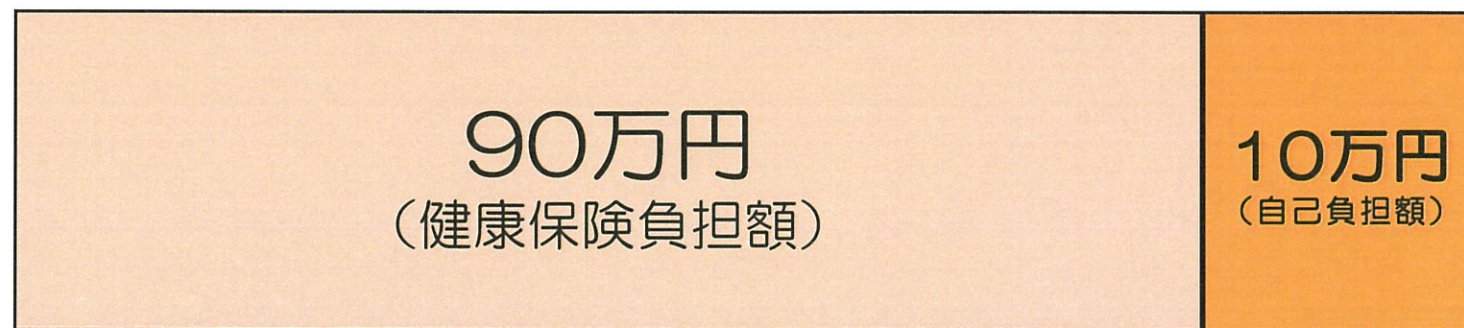

※ 1割負担の場合

# わたしの負担額は??

## 70歳未満

(例) 医療費総額 (月額) : 100万円  
 年収400万円の場合



$$80,100円 + (1,000,000円 - 267,000円) \times 1\% = \mathbf{87,430円}$$

	対象者	自己負担限度額	多数該当
ア	年収約1,160万円以上	252,600円+ (総医療費-842,000円) × 1%	140,100円
イ	年収約770~1,160万円	167,400円+ (総医療費-558,000円) × 1%	93,000円
ウ	年収約370~770万円	80,100円+ (総医療費-267,000円) × 1%	44,400円
エ	年収約370万円以下	57,600円	
オ	住民税非課税	35,400円	24,600円

# わたしの負担額は??

70歳以上

(例) 医療費総額 (月額) : 100万円  
適用区分 : 一般

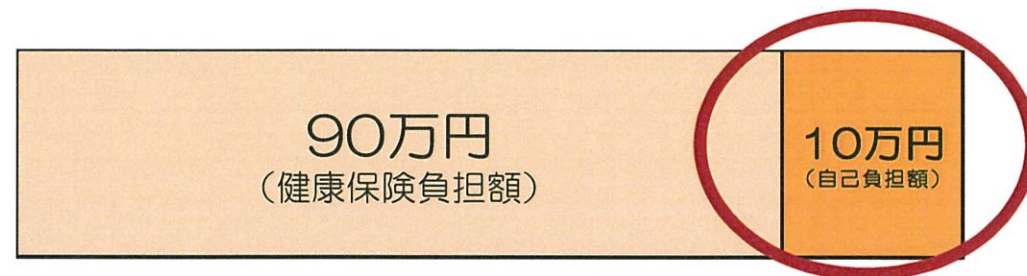

**57,600円**

適用区分		外来 (個人毎)	外来+入院 (世帯毎)
		現役所得並み	標準報酬月額 28万円以下 課税所得 145万円以上
<b>一般</b>	標準報酬月額 26万円以下 課税所得 145万円未満	14,000円 (年間上限144,000円)	<b>57,600円</b>
住民税非課税	Ⅱ	8,000円	24,600円
	Ⅰ (年金収入80万円以下等)		15,000円

# 入院領収書

コトニ タロウ  
琴似 太郎

様

発行日 平成29年 11月 24日

領収印  
領収印のないものは  
無効です。

患者番号 \*20 請求書No. 0144 負担割合 30%  
請求期間 平成 29年 7月 1日 ~ 平成 29年 7月 31日  
部屋番号 診療科 消化器内 保険区分 協会

診療内訳	保険点数	保険外金額
診察料	点	円
医学管理等	1040点	円
在宅医療	点	円
投薬	42点	円
注射	1144点	円
処置	536点	円
手術	25696点	円
麻酔	14376点	円
検査	2628点	円
病理診断	点	円
画像診断	1887点	円
リハビリテーション	点	円
入院料等	46755点	円
診断群分類	点	円
その他	点	円
保険診療分合計	94104点	円
診療費負担金	282310点	0円

自費項目	金額
文書料	円
室料差額	円
おむつ代	円
日用消耗品	円
予防接種代	円
其他非税	円
その他	円
	0円

負担金内訳	金額
一部負担金	円
食事負担金	22680円
公費一部負担金	円
食事療養費	円
特定療養費	円
生活負担金	円
保険負担金	282310円
	円

内消費税 0円

合計請求額 304,990 円

(今回未納額 円)

総医療費  
1点=10円  
例：941,040円

負担割合分の  
医療費

※法令により10円未満を四捨五入しており  
※本書は再発行出来ませんので、ご注意ください

食事負担金は  
含まれないので  
注意！！



〒063-0842  
札幌市西区八軒2条西1丁目1-1  
医療法人社団 明生会  
イムス札幌消化器中央総合病院  
TEL011-611-1391

# 医療助成の種類

方法その2

「公費負担医療制度」を利用する

対象となる方は限定



# 公費負担医療制度とは



公費負担ってなんですか??

国民から徴収した税金を財源として、かかった医療費の一部または全額を負担してくれる医療助成制度のことです。ただし、法律や地方自治体の条例によって違いがあるので複雑なものになります。





# 肝炎の医療助成

B・C型肝炎 : インターフェロン治療  
 C型肝炎 : インターフェロンフリー治療  
 B型肝炎 : 核酸アナログ製剤

適用区分	自己負担限度額(月額)
世帯の市町村民税(所得割)課税年額が 235,000円以上の場合	20,000円
世帯の市町村民税(所得割)課税年額が 235,000円未満の場合	10,000円

# C型肝炎 : インターフェロンフリー治療の場合

75歳以上の場合（医療費1割負担）・・・  
処方薬1(3)ヶ月分・・・10,000円

75歳未満の場合（医療費1割負担）・・・  
処方薬1ヶ月分・・・10,000～5,000,000円

高額な支払いは不要！

10,000 (20,000) 円 (月額) で  
治療が可能に！！





ご家族や知人・友人にB型肝炎・C型肝炎の方が  
いらっしゃいましたら、ぜひ一度受診を促してみてください！

制度をきちんと利用すれば、高額なお薬でも安心して治療可能！

# さいごに

当院のスタッフ全員で、検査～治療～支払までサポートいたします  
お気軽にお問い合わせください

肝炎チーム相談窓口：011-611-1391（代表）  
「こんだ」まで

